Was zählt

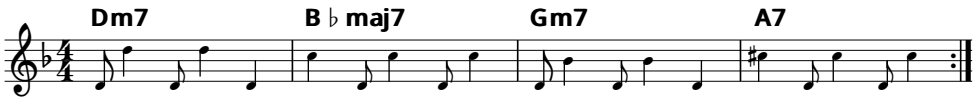

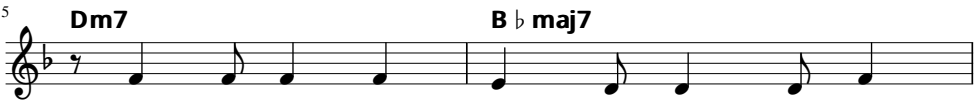

1.An - na - bel ist im - mer voll da - bei,
2.Frie - de - ri - ke isst schon lan - ge nichts,
3.Ma - ri - o wil ger - ne hoch hi - naus,

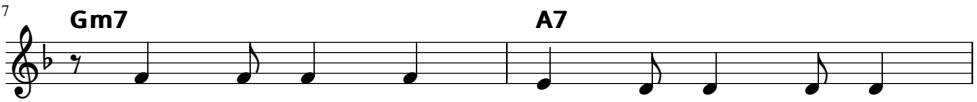

was sie an - hat, ist der letz - te Schrei,
denkt sie hät - te viel zu viel Ge - wicht,
des - halb geht er wirk - lich sel - ten raus.

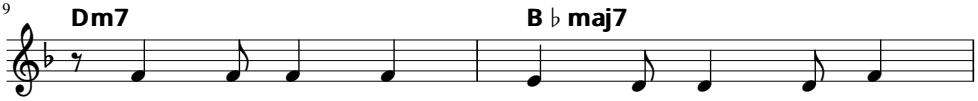

kei - ne Par - ty oh - ne An - na - bel,
neu - lich war sie end - lich mal beim Arzt,
Wenn die No - ten stimm'n ist al - les klar,

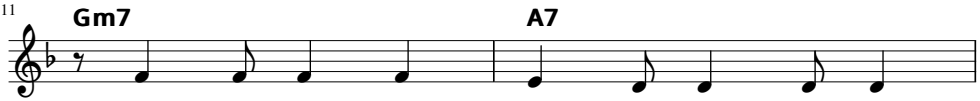

zu - ge-dröhnt ist sie meis - tens schnell.
sei - ne Di - a - gno - se war sehr hart:
Freun - de braucht er nicht ist ganz e - gal.

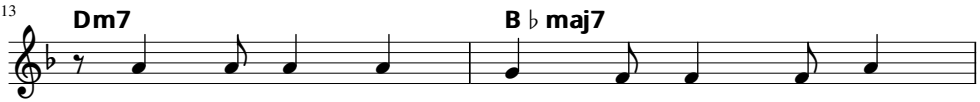

Ma - rek ist schon lang im Kran - ken - haus,
Bes - ser ist, sie blei - ben gleich mal da,
Frie - de - ri - ke kann ihm was er - zähl'n,

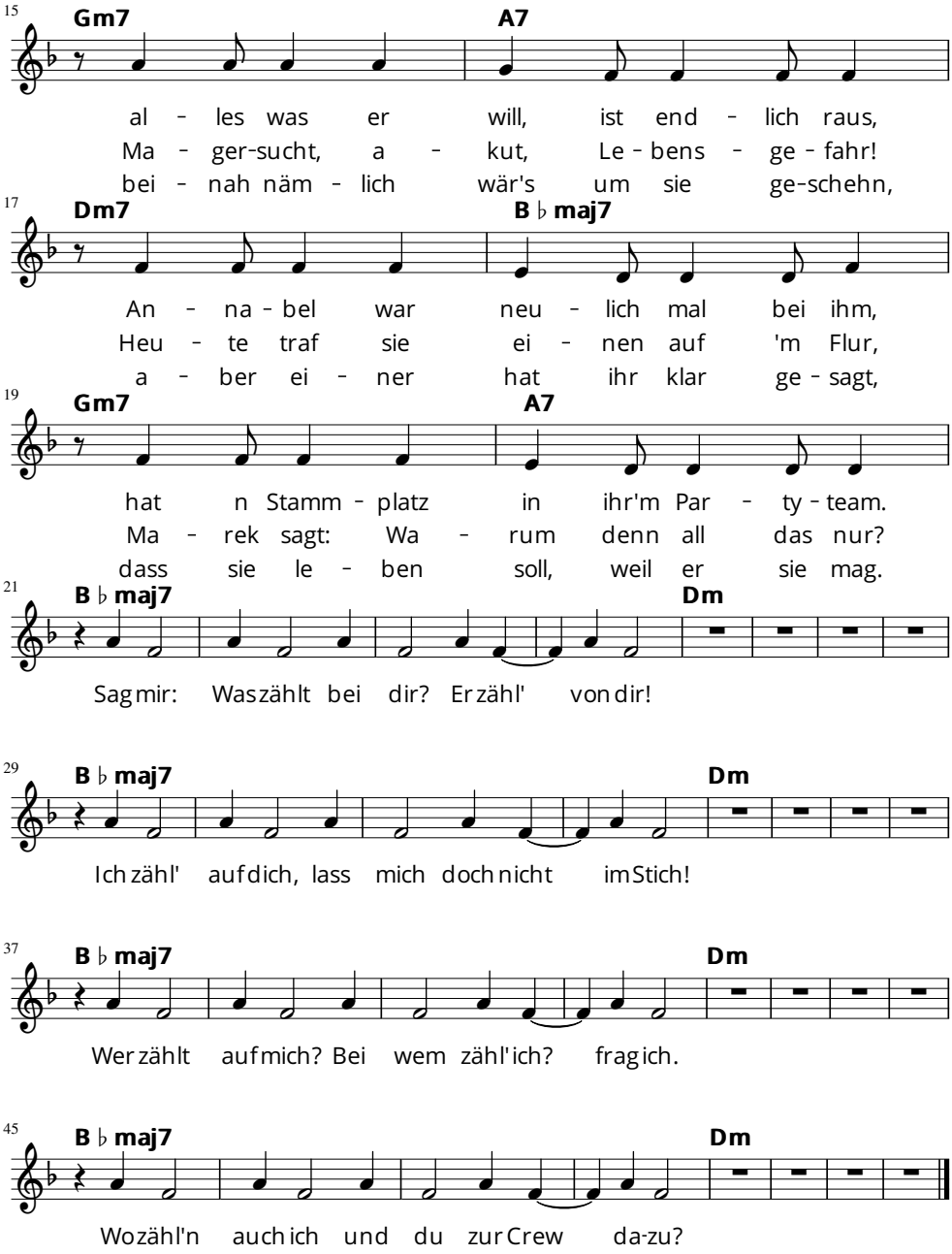

Text und Melodie: Stefan Nadolny