Ich brauche eine Zeit in der Wüste

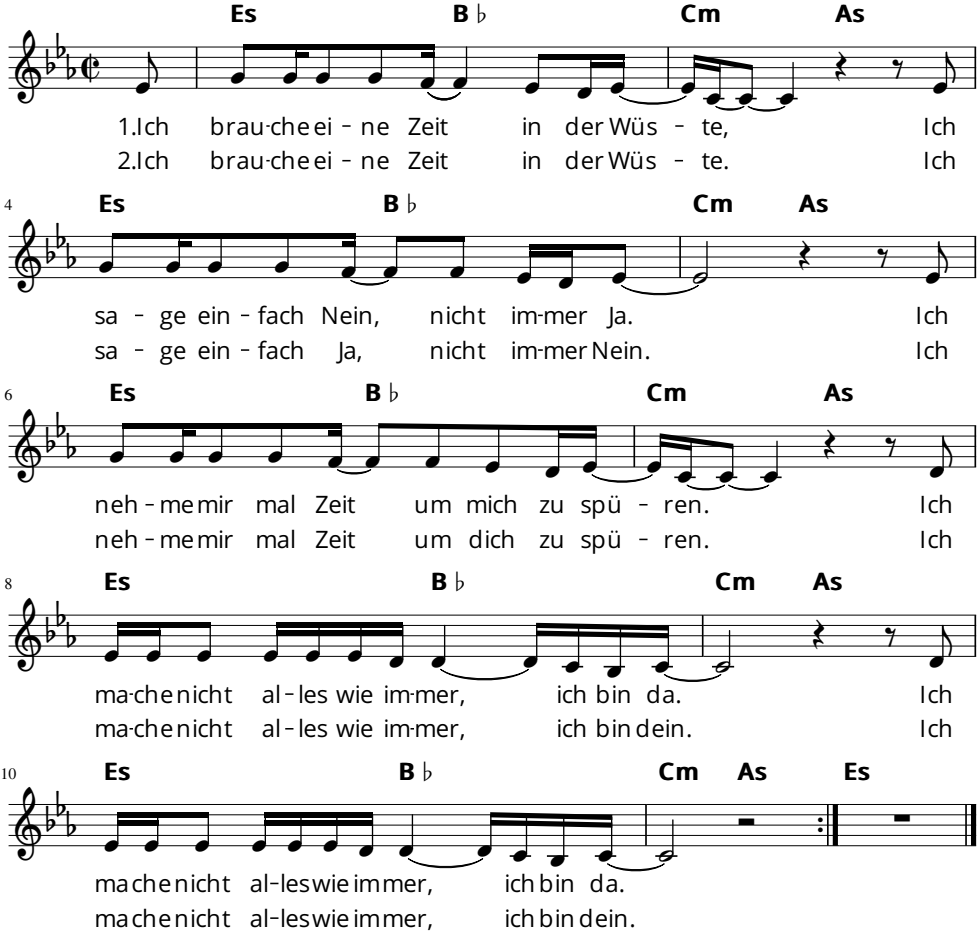

Text und Melodie: Stefan Nadolny